



COMPRÉHENSION ÉCRITE

*trouver à qui appartiennent les
masques*

@chlortho





Louna a un masque avec 5 plumes. Elle n'a pas deux plumes de la même couleur. Elle a placé un petit diamant entre les deux yeux du masque.

Léo n'a pas de plume bleue sur son masque. Son masque a un diamant et possède plus de 3 couleurs.

Noémie a un masque qui a 4 couleurs différentes ou moins. Son masque est constitué de 7 plumes et est divisée en deux parties, dont l'une est violette.

Les plumes de Medhi ne sont pas de couleurs unies. Son masque est séparé en deux parties et c'est celui qui a le moins de plumes.

Pauline a un masque avec 5 plumes. Il y a une plume verte et une plume rose. Son masque n'est pas jaune.

Estelle a un masque avec des losanges dessus. Elle a 7 plumes dont 3 sont jaunes.

Martin a plus de 3 plumes sur son masque mais aucune n'est rose.

S'il n'y a pas eu de confusion, Gabriel devrait recevoir un masque jaune avec 5 plumes, dont une seule plume rose au milieu des autres.





COMPRÉHENSION ÉCRITE/ORALE

coloriage sous consignes

@chlortho





Les confettis sont roses et verts, comme la maracas.

Mon soutien-gorge est de la même couleur que le soleil et que 2 de mes plumes. La dernière plume est rouge.

J'ai les cheveux bruns et du rouge à lèvres rose.



Les confettis sont aux couleurs de l'arc-en-ciel.

Les plumes sur ma tête sont violettes et vertes,
comme celles dans mon dos.

Le tambour est jaune, comme mes bijoux et ma
couronne.

La maracas est rouge, comme mon soutien-
gorge.



Je suis la femme, mes plumes sont bleues et vertes et ma tenue est rose.

L'homme ne porte aucune des couleurs que je porte et sa jupe est jaune.

Les maracas sont de la couleur des abricots, comme les cheveux de l'homme.



Je suis l'homme, mon short est violet, comme les plumes dans le dos de la femme.

Mes plumes à moi sont jeunes et rouges, comme la tenue de la femme.

Le tambour est assorti aux plumes de la femme avec son joli vert.

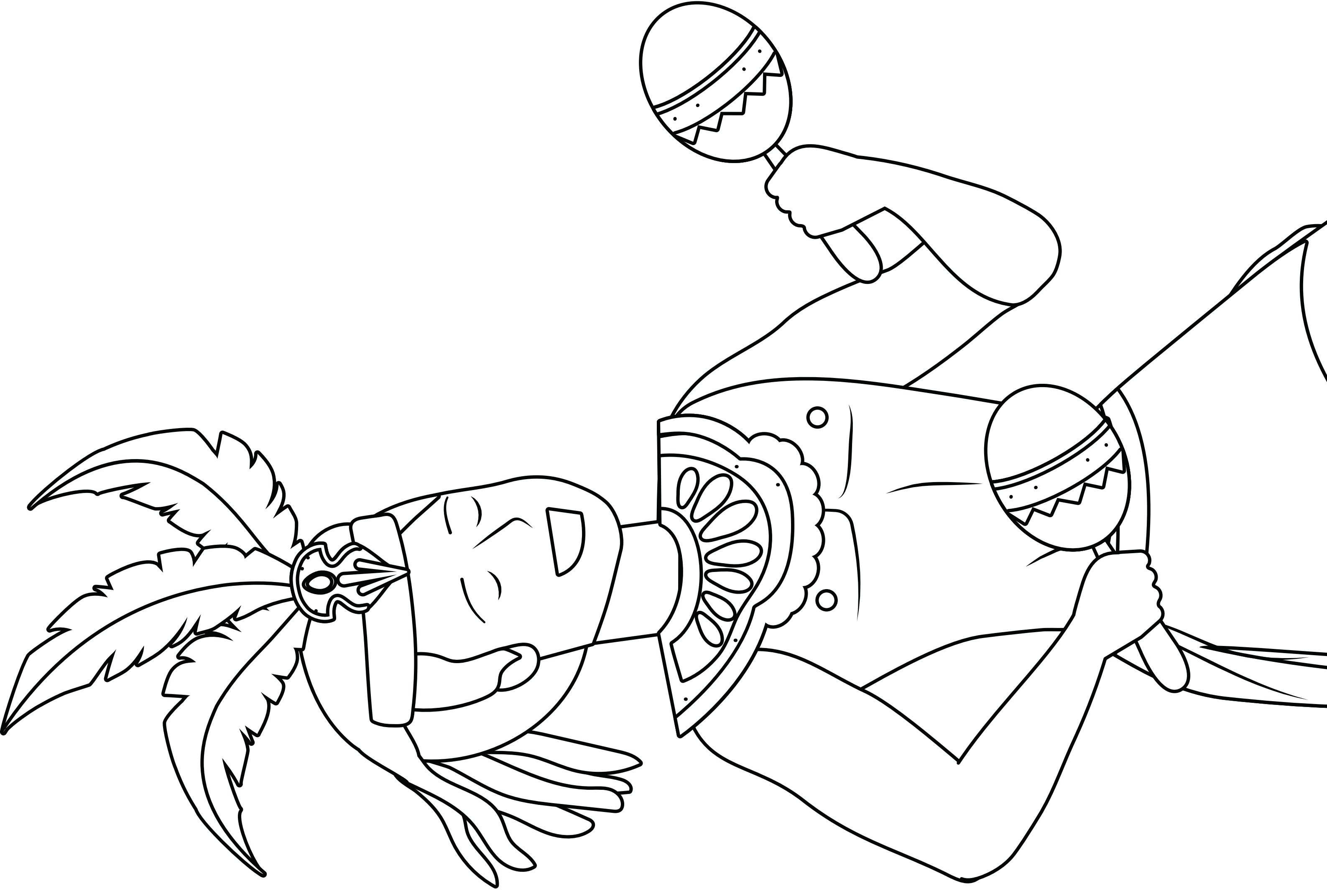

J'ai trois plumes, celle du milieu est orange, les autres sont de la couleur du ciel.

Ma jupe est bleue, tout comme les décorations des maracas qui elles sont jaunes.

Mon chapeau est aux couleurs de ta tenue.

Autour du cou, je porte une décoration multicolores, avec du orange et du jaune mais pas de bleu.



COMPRÉHENSION ÉCRITE/ORALE

complétableau

@chlortho



Complétableau - Carnaval

William est déguisé en animal.

Martin a un objet dans la main.

C'est une fille qui est déguisée en lapin.

Le déguisement de Léo est violet.

La personne déguisée en ours est un garçon qui a 5 lettres dans son prénom.

Elise n'a rien sur la tête.

C'est une fille qui est déguisée en fée.

Noah n'est pas déguisé en animal.

Rémy se tient sur une seule jambe.

Estelle a une couronne.

Louna porte un déguisement rose.

Noémie est déguisée en fantôme.

Medhi a les yeux fermés.

La princesse est une fille.

Le cerf a un prénom à 4 lettres mais ce n'est pas Théo.

La personne déguisée en crocodile est un garçon mais ce n'est pas William.

Gabriel se tient sur une seule jambe.

Pauline n'est pas déguisée en rose.





Elise - Tigre



Léo - Héros



Martin - Pirate



Medhi - Eléphant



Gabriel - Indien



Estelle - Princesse



Noémie - Fantôme



Jules - Ours



Louna - Lapin



Noah - Astronaute



Rémy - Cerf



William - Poussin



Théo - Crocodile



Pauline - Fée



MÉMOIRE VISUELLE
EXPRESSION ORALE
ET VOCABULAIRE

memory

@chlortho

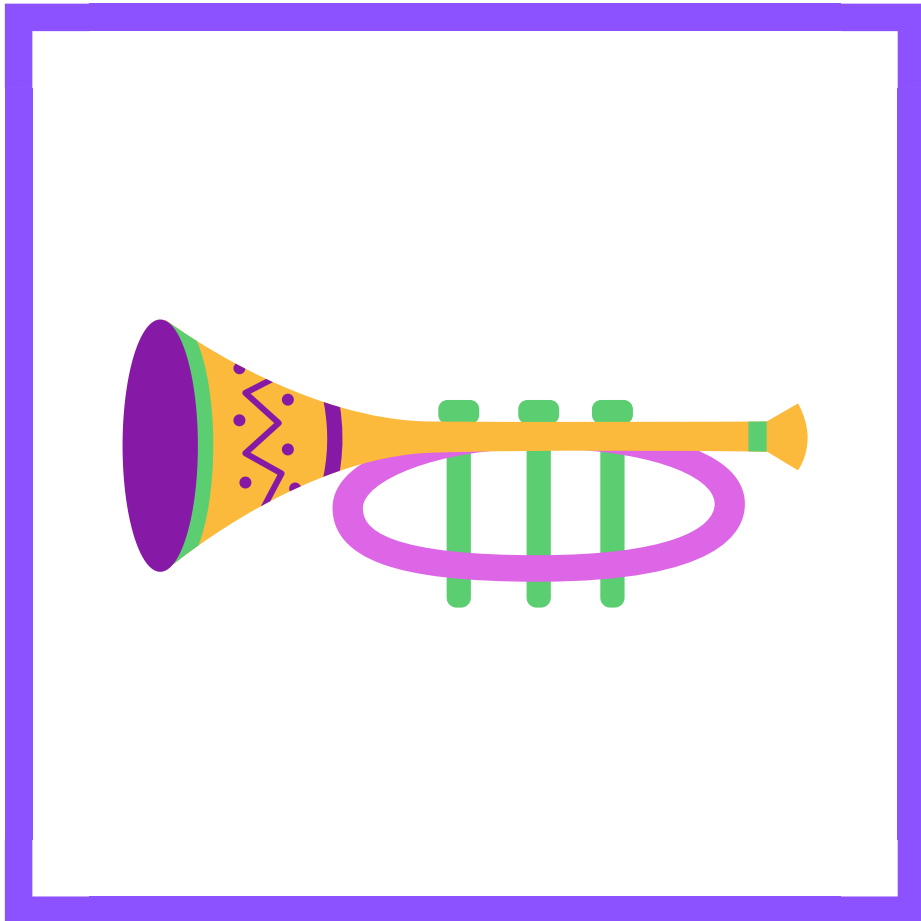
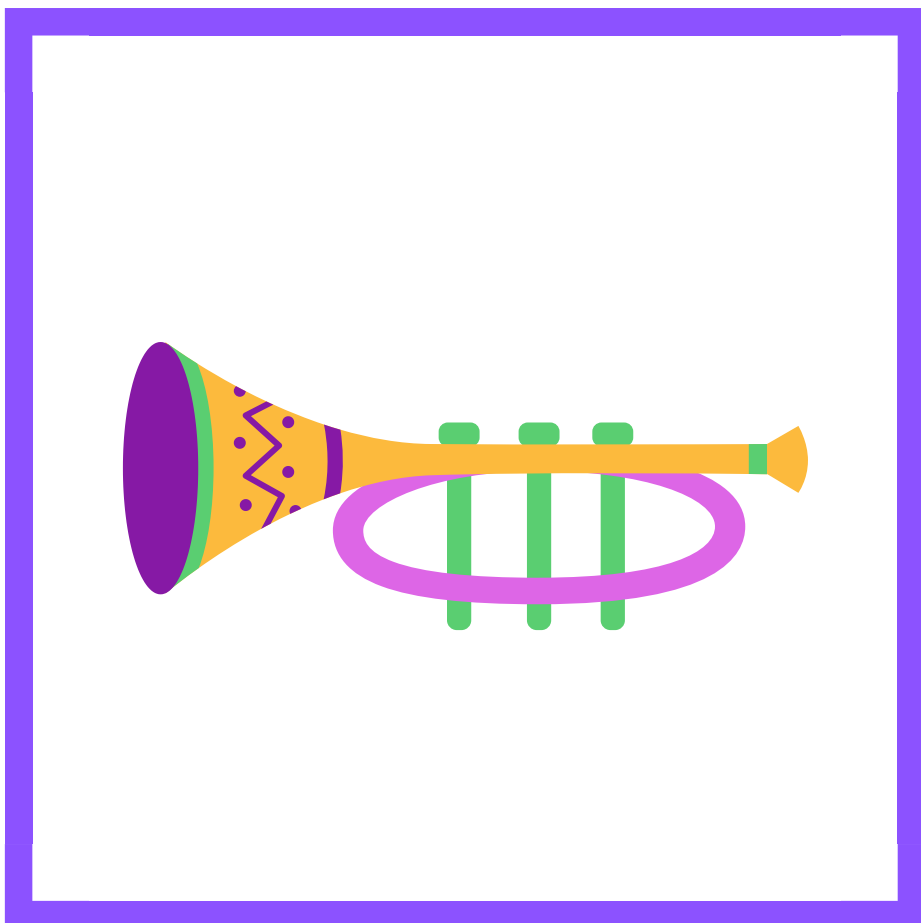







COMPRÉHENSION ÉCRITE ÉCOLOGIQUE ET PRAGMATIQUE

les invitations de carnaval

@chlortho





MARDI GRAS

Festival

VIENS AVEC TON PLUS BEAU COSTUME !

30 JUIN

concerts spéciaux

**CLAUDIA ALVES
ARTHUR COFOS**

OUVERTURE À 18H

**Entrée gratuite mais consommations à
régler sur place**





MARDI GRAS FESTIVAL

Cette année, profitez d'un week-end complet de festivités, du 25 au 27 février

26 février



19H00 - 1H00

**BILLETS À ACHETER À LA
MAIRIE**

CARNAVAL

AMUSEZ-VOUS

Défilé et concerts



7€

L'ENTRÉE





CARNAVAL

SOIRÉE CHEZ ROMAIN ET ELSA



28 février



**Portez un costume
multicolore !**

**Confirmation avant
le 10/02**

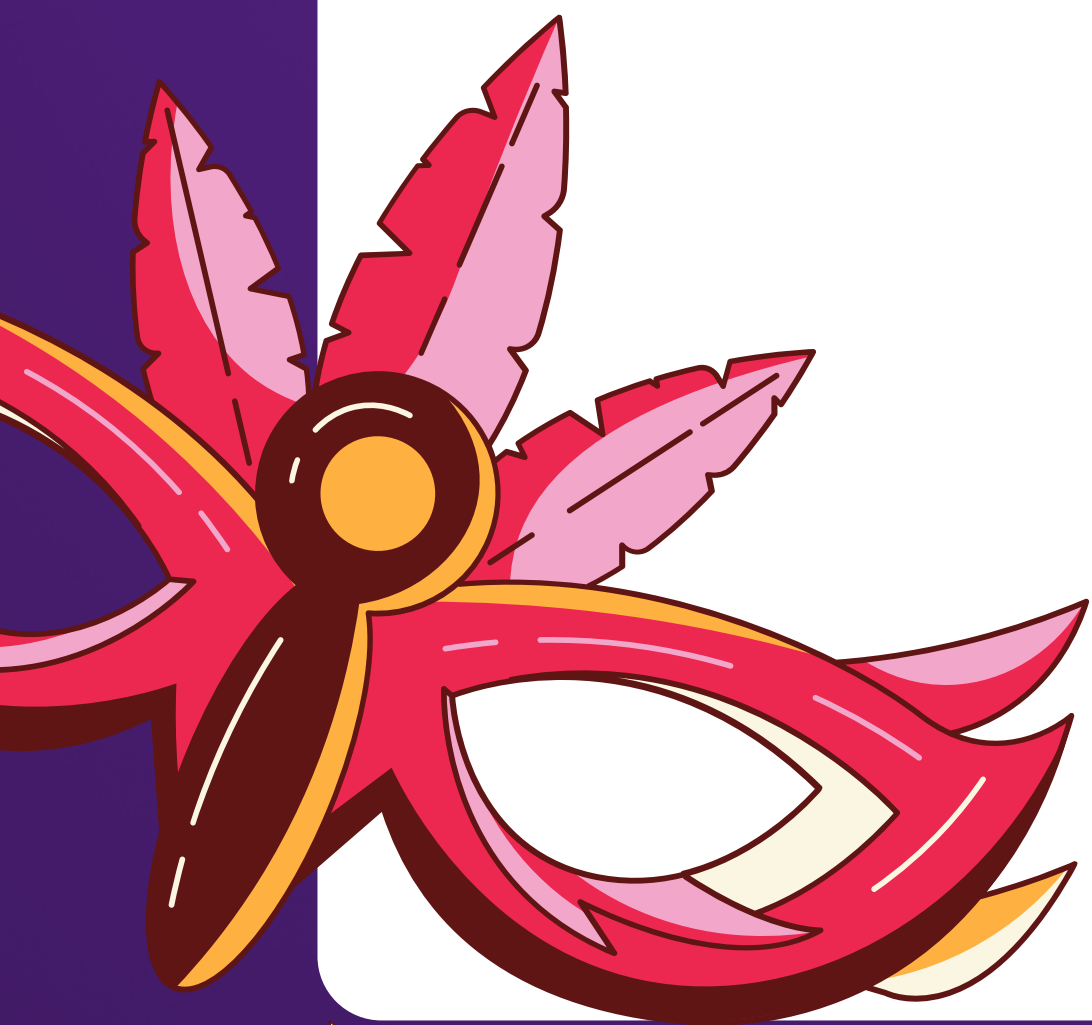

Quelle fête...

Est organisée par des particuliers ?

Impose un dress code ?

Est payante ?

Se déroule le plus tard dans l'année ?

Commence le plus tôt dans la journée ?

Propose des concerts ?

Propose un défilé ?

Ne donne pas l'adresse ?

Quelle fête...

Te donne le plus envie d'y aller ?

Te donne le moins envie d'y aller ?

Préfèreraient tes amis ?

Préfèrerait ton orthophoniste ?

Risque d'être la plus bruyante ?

Risque de coûter cher aux participants ?

Et surtout... Pourquoi ?

Vous pouvez aussi comparer les invitations...

Laquelle est la plus jolie ?

Laquelle est la moins jolie ?

Laquelle est la plus originale ?

Laquelle est la plus colorée ?

Laquelle est la moins colorée ?

Lesquelles ont des photos ?

etc...

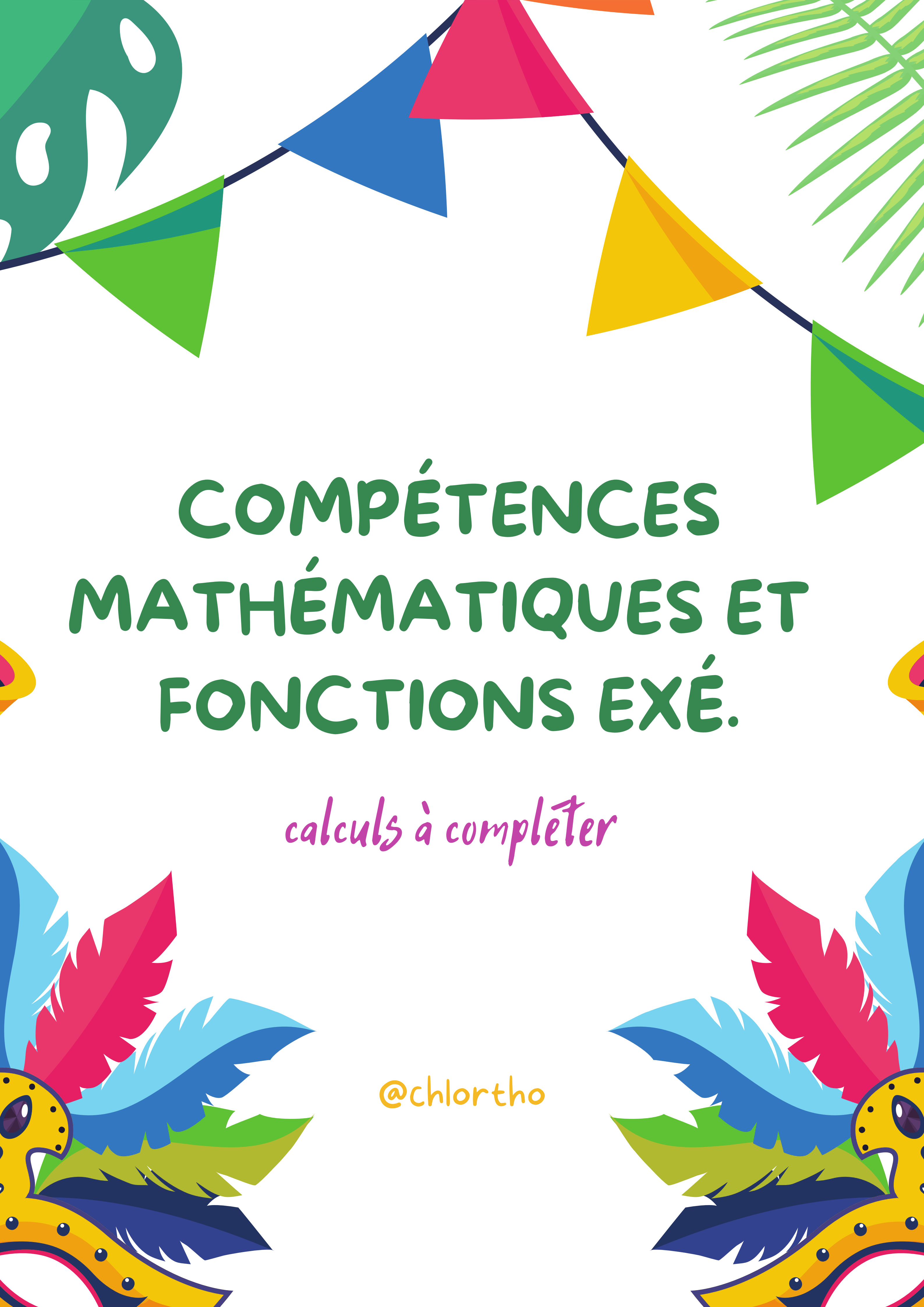

COMPÉTENCES MATHÉMATIQUES ET FONCTIONS EXÉ.

calculs à compléter

@chlortho





$$\text{Party Horn} \times \text{Drum} =$$

$$\text{Mask} - \text{Party Horn} =$$

$$\text{Drum} + \text{Mask} =$$

$$\text{Mask} \times \text{Party Horn} =$$

$$\text{Party Horn} + \text{Drum} =$$

$$\text{Mask} + \text{Party Horn} =$$

$$\text{Drum} \times \text{Mask} =$$

$$\text{Drum} - \text{Mask} =$$